

TERRA LINDA ELEMENTARY APRIL NEWSLETTER

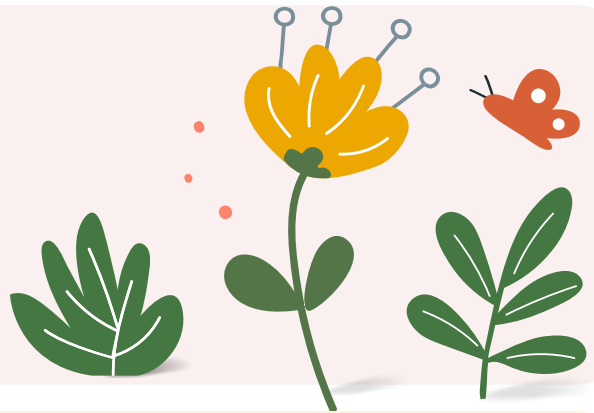

Spring is here and we are getting very close to the end of the school year. Please remember to bring your student to school everyday as we are getting ready to prepare for end of the year assessments and activities!

Mrs. Martinez

PARKING LOT

* Please support our school by modeling safety. We need you to please pull forward to the very south of the curve. If you do not want your child walking far, you may continue to get in line and drive around. Do not stop your car to get out, if you need to do so, park in the parking stalls. Do not use the North parking lot. Please do not call your child across the parking lot. Use the crosswalk and parent waiting areas. Years ago, our community council presented the idea of extending our parking lot, please understand this is not a school decision and it requires time, money, and a process. Know that the parking lot issue has been brought up and we are on a waiting list.

TESTING

3rd-6th Rise State Testing and K-6th Acadience Reading testing is coming up. Please support your student by assuring they get a good nights rest, eat breakfast, and bring them to school everyday on time. Speak to them about the importance of trying their best. Thanks for your support!

UPCOMING EVENTS

April 2nd-Chocolate Fundraiser
Permission slips come home!

April 12th-No Students/Teacher PD day

April 18th- PTA Meeting @ 2:30

CELEBRATIONS!

Our students have been experiencing some amazing opportunities lately!

We have had many grade levels attend field trips that support their curriculum and provide them with opportunities to attend some great places! Thanks to our SCC and PTA!

TERRA LINDA ELEMENTARY BOLETÍN DE ABRIL



La primavera está aquí y nos acercamos al final del año escolar. ¡Recuerde traer a su estudiante a la escuela todos los días mientras nos preparamos para las evaluaciones y actividades de fin de año!

Sra. Martínez

ESTACIONAMIENTO

* Por favor apoye a nuestra escuela modelando la seguridad. Necesitamos que avance hacia el extremo sur de la curva. Si no quiere que su hijo camine mucho, puede continuar haciendo fila y conduciendo. No detengas tu coche para salir, si es necesario aparca en los puestos de aparcamiento. No utilice el estacionamiento norte. Por favor no llame a su hijo al otro lado del estacionamiento. Utilice el cruce de peatones y las áreas de espera para padres. Hace años, nuestro consejo comunitario presentó la idea de ampliar nuestro estacionamiento, por favor comprendan que esto no es una decisión escolar y requiere tiempo, dinero y un proceso. Sepan que se ha planteado el tema del estacionamiento y estamos en lista de espera.

EXÁMENES

Se acercan las pruebas Rise State de 3.º a 6.º y las pruebas de lectura académica de K-6.º. Por favor apoye a su estudiante asegurándose de que descanse bien por la noche, desayune y lo traiga a la escuela a tiempo todos los días. Hábleles sobre la importancia de hacer lo mejor que puedan. ¡Gracias por su apoyo!

PRÓXIMOS EVENTOS

2 de abril: ¡Las hojas de permiso para recaudar fondos de chocolate llegan a casa!

12 de abril: no hay día de desarrollo profesional para estudiantes/maestros

18 de abril: reunión de la PTA a las 2:30

¡CELEBRACIONES!

¡Nuestros estudiantes han estado experimentando algunas oportunidades increíbles últimamente!

¡Hemos tenido muchos niveles de grado que han asistido a excursiones que apoyan su plan de estudios y les brindan oportunidades para asistir a lugares excelentes! ¡Gracias a nuestro SCC y PTA!